Оказание первой помощи пострадавшим

29 июня в лагере «Тиркыкэй» (Солнышко) руководитель по физическому воспитанию провел занятия с воспитанниками по оказанию первой помощи, как уберечься от травм, избегать опасных ситуаций и воздействия химических веществ в бытовых условиях.

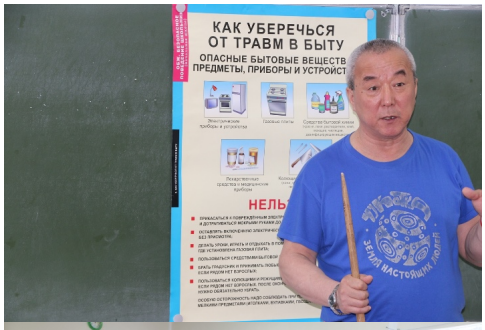

КЛАССНЫЙ УГОЛОК
НЕЛЬЗЯ